

RUA SÃO JOÃO

RUA ALEXANDRE VIEIRA

RUA DO SOL

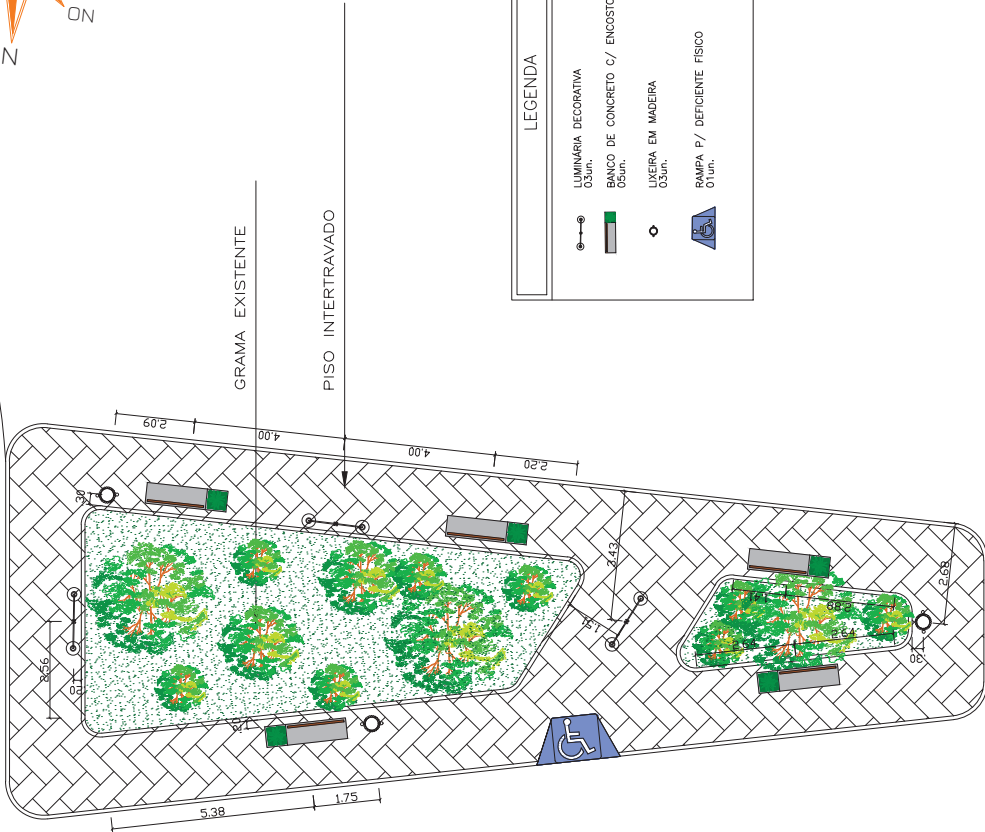
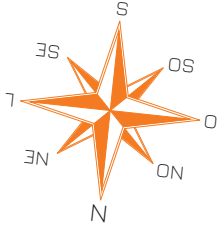

LEGENDA

- LUMINÁRIA DECORATIVA 03un.
- BANCO DE CONCRETO C/ ENCOSTO EM MADEIRA 05un.
- LIXEIRA EM MADEIRA 03un.
- RAMPA P/ DEFICIENTE FÍSICO 01un.

QUADRO DE ÁREAS		
ÁREA TOTAL		203,22 M2
PISO INTERTRAVADO		135,49 M2
CANTEIRO C/ GRAMA		67,73 M2
QUADRO DE ESPÉCIES		
ÁRVORES EXISTENTES ESPÉCIES DIVERSAS		--
ESPADA DE SÃO JORGE (Dracopis trifasciatus) (Floresta dos Barcos)		05 UND.

Documento assinado digitalmente
por KLEVERTON MENZES SOARES
Data: 19/11/2025 13:27:55-0300
Verifique em <https://ndfstar.rj.gov.br>

PREFEITO DE NEÓPOLIS – ALYSSON TOLAL SERRA DANIAS

SECRETARIA DE OBRAS – IVANA LOPES DE ALBUQUERQUE

Documento assinado digitalmente
por KLEVERTON MENZES SOARES
Data: 19/11/2025 13:27:55-0300
Verifique em <https://ndfstar.rj.gov.br>

KLEVERTON SOARES	ARQUITETO	A136069-8
AUTOR DO PROJETO	FUNÇÃO	CAU

VISTO

CONSTRUÇÃO	FUNÇÃO	CREA
------------	--------	------

VISTO

PREFEITURA MUNICIPAL DE NEÓPOLIS

PROPRIETÁRIO

PRAÇA DA RUA DA RIBEIRA POVOADO PINDOBA

PÁG. DE PISO - POV. PINDOBA

ESCALA - 1:100

DATA:
ABRIL/2025

PROJETO:

ARQUITETÔNICO

ESCALA:
1:100

PLANTAS:

MOB. URBANO E PAISAGISMO

COD. PROJ.:
BLOCOS:

FOLHA:
06

REVISÃO 01 – FEV./2025

REVISÃO 01 – JUL./2025